



Implantes Faciais
Implantes Faciales
Facial Implants
Implants Faciaux
Impianti Facciali
Gesichtsimplantate
Aangezichtsimplantaten
Yüz Implantları
Εμφυτεύσεις προσώπου
Имплантаты лица
Obličajové Implantáty



SILIMED 

12

01/2010



PT

Faciais

Destacam-se no mercado mundial por oferecerem uma série de características diferentes que melhor reproduzem a anatomia das regiões de implantação como forma, dureza, cor e superfície.
Fornecidos Estéreis.

ES

Faciales

SILIMED ofrece una variada línea de implantes faciales constituidos de elastómero de silicona. Se destacan porque ofrecen una serie de características distintas que reproducen mejor la anatomía de las regiones de implantación, tales como forma, dureza, color y superficie.
Entregados estériles.

EN

Facial

SILIMED offers an assorted line of facial implants, made of silicone elastomer. They stand out for their special characteristics that best reproduce the anatomy of the sites of implantation, such as shape, hardness, color and surface.
Supplied sterile.

FR

Faciaux

Ils se distinguent sur le marché mondial par le fait d'offrir une série de caractéristiques différentes qui reproduisent au mieux l'anatomie des régions d'implantation, telles que la forme, la dureté, la couleur et la surface.

IT

Facciali

Hanno un posto di rilievo nel mercato mondiale perché offrono una serie di diverse caratteristiche che riproducono meglio l'anatomia delle regioni di inserimento come forma, consistenza, colore e superficie.
Forniti sterili.

DE

Gesichtsimplantate

Sie zeichnen sich auf dem Weltmarkt aus durch eine Reihe von verschiedenen Merkmalen, die am besten die Anatomie der Implantatsorte reproduzieren wie Form, Härte, Farbe und Oberfläche.
Wird Steril geliefert.

NL

Aangezicht

Zij genieten een prominente plaats op de wereldmarkt door een reeks van verschillende eigenschappen die overeenkomen met de anatomische locatie van het aangesicht zoals vorm, hardheid, kleur en het oppervlak.
Steriel geleverd

TR

Yüz

Dünya piyasalarında diğer ürünlerden farklı özellikleri vardır. Implant bölgelerindeki anatomisini, şekil, sertlik, renk ve yüzey gibi özellikleri en iyi bir şekilde yapar.
Sterilize sunulmuştur.

12A

01/2010



Προσώπου

EL

Αναδεικνύονται στη διεθνή αγορά για την προσφορά σειράς διαφορετικών χαρακτηριστικών αποβλέποντας στην καλύτερη αναπαραγωγή της ανατομίας των περιοχών της εμφύτευσης όπως σχήμα, στερεότητα, χρώμα και επιφάνεια. Προσφέρονται αποστειρωμένα.

Имплантаты лица

RU

Эти имплантаты выделяются на международном рынке своими особенными характеристиками, лучше воспроизводящими анатомию по формату, цвету и поверхности регионов имплантации. Имплантаты поставляются стерильные.

Oblíčajový

SK

Vynikajú na svetovom trhu pretože ponúkajú veľa rôznych vlastností ktoré najlepšie reprodujú anatómiu oblastí implantácie, tak ako tvar, tvrdosť, farbu a povrch.

Dodávajú sa sterilné.



01/2010

12B

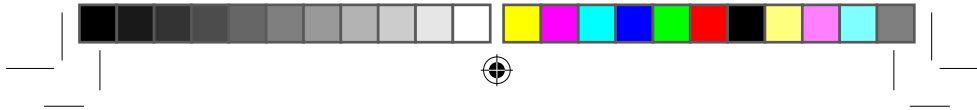

1 Superfície Lisa
 Superficie Lisa
Smooth Surface
 Surface Lisse
Superficie Liscia
 Glatte Oberfläche
Glad Oppervlak
 Düz Yüzey
Λεία Επιφάνεια
 Гладкая поверхность
Hladký povrch

2 Superfície Texturizada
 Superficie Texturizada
Textured Surface
 Surface Texturée
Superficie Testurizzata
 Texturierte Oberfläche
Textuureerd Oppervlak
 Dokunmus Yüzey
Τραχεία Επιφάνεια
 Текстурированная поверхность
Texturizovaný Povrch



Implante de Mento
 Implante de Mentón
Chin Implant
 Implant de Menton
Impianto di Mento
 Kinnimplantat
Kinimplantaat
 Çene Implantı
Εμφύτευση πηγουνιού
 Имплантат подбородка
Implantát brady

REF		#	K X		
1	2		cm		
			A	B	C
10-035	20010-035	1	3,5	1,6	0,7
10-045	20010-045	2	4,5	1,7	0,8
10-050	20010-050	3	4,8	1,7	0,8
10-055	20010-055	4	5,3	1,8	0,8
10-075	20010-075	5	7,5	1,9	0,8



Mento Anatômico
 Mentón Anatómico
Anatomical Chin
 Menton Anatomique
Mento Anatomico
 Anatomisches Kinn
Anatomisch Kin
 Anatomik Çene
Ανατομικό Πηγούνι
 Анатомический подбородок
Anatomická brada

REF		#	K X		
1	2		cm		
			A	B	C
15-060	20015-060	1	6,1	1,4	0,6
15-065	20015-065	2	6,4	1,5	0,7
15-080	20015-080	3	7,9	1,5	0,8

12C

01/2010

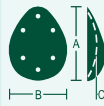
REF		#	cm		
1	2		A	B	C
20-025	20020-025	1	2,6	1,9	0,35
20-030	20020-030	2	3,1	2,3	0,41
20-032	20020-032	3	3,2	2,4	0,47

Malar
 Malar
Malar
 Malaire
Malare
 Jochbein
Malaar
 Elmacik Kemigi
Παρειάκο
 Скула
Lícná kost'

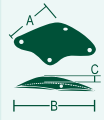

REF		#	cm		
1	2		A	B	C
25-40D	20025-40D	1	2,0	4,0	0,42
25-40E	20025-40E	1	2,0	4,0	0,42
25-45D	20025-45D	2	2,3	4,3	0,42
25-45E	20025-45E	2	2,3	4,3	0,42
25-50D	20025-50D	3	2,5	5,0	0,45
25-50E	20025-50E	3	2,5	5,0	0,45

Malar Anatômico
 Malar Anatômico
Anatomical Malar
 Malaire Anatomique
Malare Anatomico
 Anatomisches Jochbeinimplantat
Anatomisch Malaar
 Anatomik Elmacik Kemigi
Ανατομικό Παρειάκο
 Анатомическая скула
Anatomická lícná kost'

D = direito / E = esquerdo
D = derecho / E = izquierdo
D = right / E = left
 D = droit / E = gauche
D = destro / E = sinistro
 D = rechtes / E = linkes
D = rechte / E = linke
 D = sag / E = sol
D = jobb / E = ball
 D = δεξι / E = αριστερό
D = правая / E = левая
 D = pravá / E = levá
D = pravá / E = ľavá

01/2010

12D



Dorso Nasal
 Dorso Nasal
Nasal Dorsum
 Arête Nasale
Dorso Nasale
 Nasenrücken
Dorsaal Neus
 Bűrün dorsumu
Рινική οπίσθια περιοχή
 Носовая спинка
Nosný chrbát

REF		#	K X		
1	2		cm		
			A	B	C
50-040	20050-040	1	4,0	0,8	0,2
50-055	20050-055	2	5,6	0,9	0,2



Nasal em "L"
 Nasal en "L"
"L" - shaped Nasal
 Nasal en "L"
Nasale in "L"
 "L"-formiges Nasenimplantat
Neus in "L"
 "L" Şeklinde nazal
Ринικό σε "L"
 Носовой имплантат с форматом "L"
Nosný v "L"

REF		Shore	K X				
1	2		A	A	B	C	D
70-060	20070-060		20	2,0		3,2	
			50		4,0		0,35



12E

01/2010





REF		Shore	cm				
1	2		A	A	B	C	D
71-060	20071-060	branco blanco white blanc bianco weiss wit beyaz λευκό белый bielá	25	1,9		2,8	
			50		4,1		0,4
73-060	20073-060	rosa rosa pink rose rosa rosa roos rembe роژ розовый ružová	25	1,9		2,8	
			50		4,1		0,4

Nasal em "L"
 Nasal en "L"
"L" - shaped Nasal
 Nasal en "L"
Nasale id "L"
 "L"-formiges
 Nasenimplantat
Neus in "L"
 "L" Şeklinde nazal
Ρινικό σε "L"
 Ρινικό σε "L"
 Носовой имплантат
 с форматом "L"
Nosný v "L"



REF		Shore	cm				
1	2		A	A	B	C	D
72-060	20072-060	branco blanco white blanc bianco weiss wit beyaz λευκό белый bielá	10	1,8		2,9	
			40		4,0		0,45
74-060	20074-060	rosa rosa pink rose rosa rosa roos rembe роژ розовый ružová	10	1,8		2,9	
			40		4,0		0,45



01/2010

12F



**PT****Modelador Nasal**

Constituído por elastômero de silicone, é indicado para todas as faixas etárias e tipos de nariz. É indicado para cirurgias de septoplastia e nas cirurgias primárias de rinoplastia.

Fornecido Estéril.

Idealiado pelo Dr. José Lauro da Fonseca

ES**Modelador Nasal**

Constituido por un elastómero de silicona, es recomendado para todos grupos de edad y a cualquier tipo de nariz. Es indicado para las cirugías de septoplastia e las cirugías primarias de rinoplastia.

Entregado estéril.

Idealizado por el Dr. José Lauro da Fonseca

EN**Nostril Retainer**

Made of silicone elastomer, it is recommended for all age groups, and types of noses. It is indicated for septoplasty surgeries and on rhinoplasty primary surgeries.

Supplied sterile.

Conceived by Dr. José Lauro da Fonseca

FR**Modeleur Nasal**

Constitué d'élastomère de silicone, il est indiqué dans toutes les tranches d'âge et pour tous les types de nez. Il est indiqué pour les chirurgies de septoplastie et dans les chirurgies primaires de rhinoplastie.

Fourni stériles.

Conçu par le Dr. José Lauro da Fonseca

IT**Modellatore Nasale**

Costituito da elastomero di silicone, viene indicato per qualsiasi fascia etaria e tipo di naso. È indicato per chirurgia di settoplastica e di rinoplastica primaria.

Fornito sterile.

Ideato dal Dr. José Lauro da Fonseca

DE**Narishalter**

Besteht aus Silikonelastomer und ist angezeigt für alle Altersgruppen und Nasentypen. Ist angezeigt für die Septoplastie und für die primären Rhinoplastien.

Wird steril geliefert.

Geschaffen von Dr. José Lauro da Fonseca

NL**Nasale vormgever**

Het bestaat uit siliconelastomeren, is geïndiceerd voor alle leeftijden en voor elke neusvorm. Wordt voornamelijk toegepast bij septoplastie en primaire neuschirurgie.

Steriel geleverd.

Ontworpen en op punt gesteld door Dr. José Lauro da Fonseca.

TR**Nazal Modelatör**

Silikon elastomerden yapılmıştır. Tüm burun tiplerine ve her yaşa uygundur. Endikasyonları septoplasti ve primer rinoplasti cerrahisidir.

Sterilizasyonu gerçekleştirilmiş olarak sunulur.

Dr. José Lauro Fonseca tarafından tasarlanmıştır.

EL**Ρινικός Αναδιαμορφωτής**

Αποτελείται από ελαστομερές σιλικόνης και ενδείκνυται για όλες τις ηλικίες και για όλους του τύπους ρινών. Ενδείκνυται για εγχειρήσεις ρινικού διαφράγματος και για πρωτογενείς ρινοπλαστικές χειρουργικές επεμβάσεις.

Προσφέρεται αποστειρωμένο.

Επινοήθηκε από τον ιατρό Dr. José Lauro da Fonseca

12G

01/2010



Моделирование носа

RU

Имплантат состоит из силиконового эластомера и предназначен пациентам любого возраста и с любым видом носа. Рекомендуется для пластики носовой перегородки и первичных ринопластик.

Поставляется стерильным.

Разработан д-р. Жозе Лауро да Фонсека

Záves (podpora) viečok

SK

Tento implantát je vyrobený z jemného silikonového elastomeru, s výstuhou na časti pripevnenia na viečko. Je určený pre prípad „Vážného Poklesnutia Viečka“. Dodáva sa sterilný.

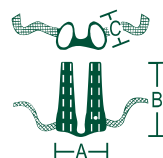

REF	#	K x L		
		cm		
		A	B	C
1171-018	1	1,80	2,30	0,70
1171-019	2	1,90	2,40	0,80
1171-020	3	2,00	2,50	0,90
1171-021	4	2,10	2,60	1,00
1171-022	5	2,20	2,70	1,05
1171-023	6	2,30	2,80	1,10
1171-024	7	2,40	2,90	1,20
1171-025	8	2,50	3,00	1,30
1171-026	9	2,60	3,10	1,40
1171-027	10	2,70	3,20	1,50
1171-028	11	2,80	3,30	1,60
1171-029	12	2,90	3,40	1,70
1171-030	13	3,00	3,50	1,80

01/2010

12H